

# ORGANIGRAMA ANALITICO I.E.I.F.E JUNIO 2010



RESUMEN	
Área	Puestos
DIRECCION GENERAL	2
CONTRALORIA INTERNA	1
JURIDICO	3
CONTROL Y GESTION	4
ADMINISTRACION	19
COSTOS	8
PROYECTOS	7
NORMATIVIDAD	8
CONSTRUCCION	12
<b>TOTAL</b>	<b>64</b>
GASTO CORRIENTE INDIRECTOS	52
INDIRECTOS	12

## ESTRUCTURA ORGANIZACIONAL APROBADA

JUNIO 2010

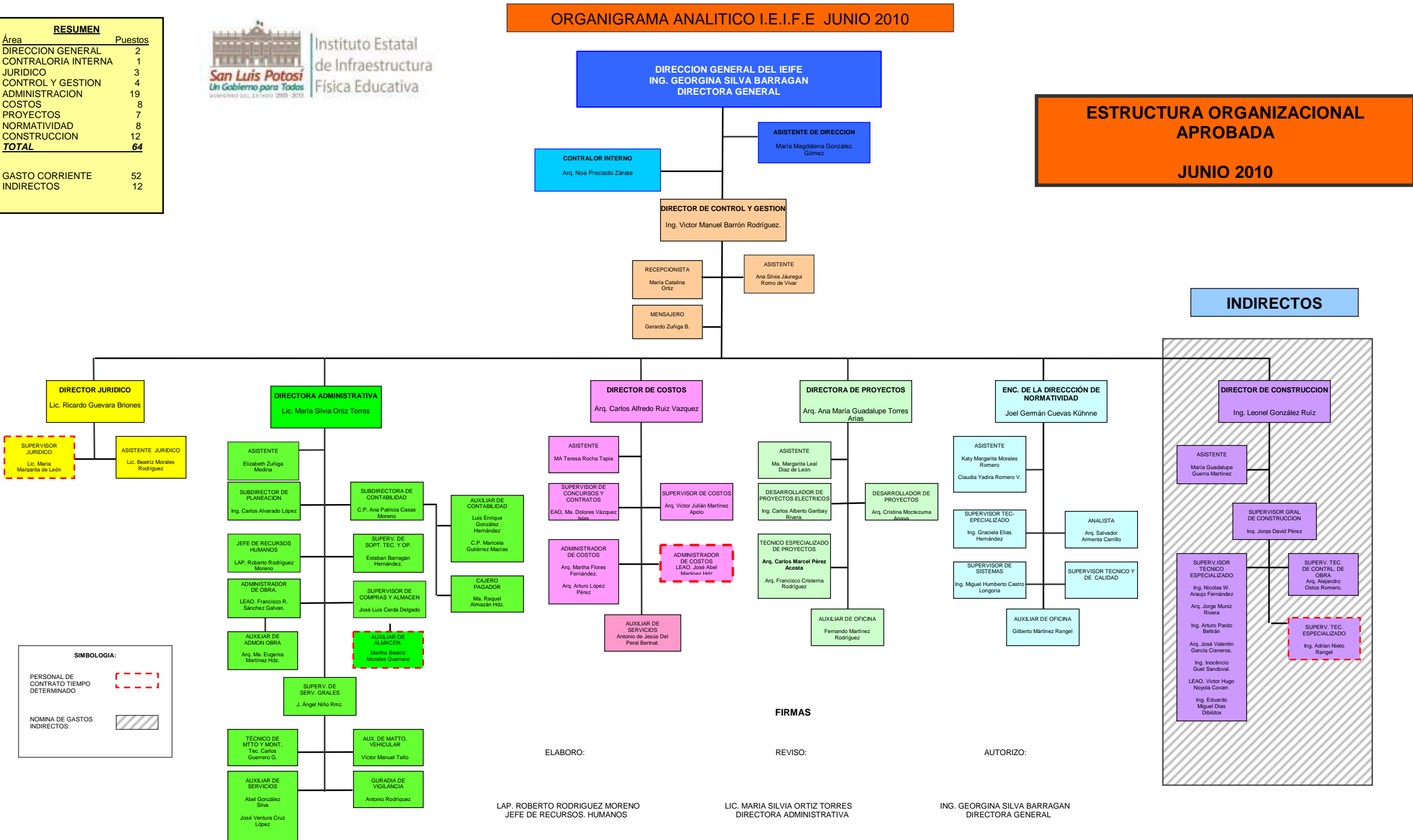

### INDIRECTOS

**SIMBOLOGIA:**

PERSONAL DE CONTRATO TIEMPO DETERMINADO	
NOMINA DE GASTOS INDIRECTOS:	

**FIRMAS**

ELABORO: LAP. ROBERTO RODRIGUEZ MORENO JEFE DE RECURSOS. HUMANOS

REVISO: LIC. MARIA SILVIA ORTIZ TORRES DIRECTORA ADMINISTRATIVA

AUTORIZO: ING. GEORGINA SILVA BARRAGAN DIRECTORA GENERAL